

PREFEITURA MUNICIPAL DE ARTUR NOGUEIRA

(Berço da Amizade)

PAÇO MUNICIPAL "PREFEITO JACOB STEIN"

Rua 15 de Novembro, nº 1.400 - Artur Nogueira - SP - CEP 13165-025

CNPJ 45.735.552/0001-86 Fone (19) 3827-9700

e-mail: contato@arturnogueira.sp.gov.br

site: www.arturnogueira.sp.gov.br

PROJETO DE LEI Nº. 019 / 2026

"DISPÕE SOBRE A INSTITUIÇÃO E OFICIALIZAÇÃO DO HINO DA GUARDA CIVIL MUNICIPAL DE ARTUR NOGUEIRA".

LUCAS SIA RISSATO, Prefeito do Município e Comarca de Artur Nogueira, Estado de São Paulo, no uso de suas atribuições legais,

FAZ SABER que a Câmara Municipal aprovou e ele sanciona e promulga a seguinte Lei:

Art. 1º. - Fica instituído e oficializado, em todo o território do Município, como **Hino da Guarda Civil Municipal de Artur Nogueira**, a composição musical intitulada "**Sentinelas de Artur Nogueira**", de autoria de Roberto José Daher, Ricardo Michelino e Mateus Felipe, cuja letra e partitura passam a integrar a presente Lei, na forma de anexos, "I" e "II", respectivamente.

Art. 2º. - O Poder Executivo, por meio do setor competente, promoverá a divulgação do Hino da Guarda Civil Municipal de Artur Nogueira, inclusive por meio de publicações oficiais e encaminhamento de seu conteúdo às unidades de ensino do Município, para fins culturais, educativos e cívicos.

Art. 3º. - O Hino da Guarda Civil Municipal de Artur Nogueira poderá ser executado em solenidades, eventos oficiais e atividades institucionais promovidas pelo Município, especialmente aqueles relacionados à segurança pública e às comemorações em datas cívicas.

PREFEITURA MUNICIPAL DE ARTUR NOGUEIRA

(Berço da Amizade)

PAÇO MUNICIPAL “PREFEITO JACOB STEIN”

Rua 15 de Novembro, nº 1.400 - Artur Nogueira - SP - CEP 13165-025

CNPJ 45.735.552/0001-86 Fone (19) 3827-9700

e-mail: contato@arturnogueira.sp.gov.br

site: www.arturnogueira.sp.gov.br

Art. 4º. - A execução instrumental do hino poderá ser realizada por corporações musicais do Município, bem como por outras formações musicais, observadas as disponibilidades e conveniências administrativas.

Art. 5º. - Os autores da composição musical intitulada “Sentinelas de Artur Nogueira”, identificados no Art. 1º desta Lei, cedem ao Município de Artur Nogueira, a título gratuito, irrevogável e irretratável, todos os direitos autorais patrimoniais relativos à obra, compreendendo sua letra, melodia, arranjos, gravações e demais elementos que a integrem, autorizando sua utilização, reprodução, execução pública, divulgação, publicação, adaptação institucional e veiculação por quaisquer meios físicos, digitais, audiovisuais ou eletrônicos, para fins cívicos, culturais, educativos, institucionais e administrativos.

Parágrafo único. - A cessão de que trata o caput deste artigo será formalizada mediante instrumento contratual próprio, a ser firmado entre os autores e o Município de Artur Nogueira, observadas as disposições da legislação federal aplicável.

Art. 6º. - As despesas decorrentes da execução da presente Lei correrão por conta de dotações orçamentárias próprias, suplementadas se necessário.

Art. 7º. - Esta Lei entra em vigor na data de sua publicação.

Art. 8º. - Revogam-se as disposições em contrário.

“Paço Municipal Prefeito Jacob Stein”, em 12 de maio de 2026.

LUCAS SIA RISSATO
Prefeito

PREFEITURA MUNICIPAL DE ARTUR NOGUEIRA

(Berço da Amizade)

PAÇO MUNICIPAL "PREFEITO JACOB STEIN"

Rua 15 de Novembro, nº 1.400 - Artur Nogueira - SP - CEP 13165-025

CNPJ 45.735.552/0001-86 Fone (19) 3827-9700

e-mail: contato@arturnogueira.sp.gov.br

site: www.arturnogueira.sp.gov.br

JUSTIFICATIVA

Excelentíssimo Senhor Anderson Henrique Teles dos Reis

DD. Presidente da Câmara Municipal de Artur Nogueira,

Nobres Parlamentares.

Cumprimentando os Nobres Parlamentares, na forma costumeira, aproveitamos para encaminhar e submeter à apreciação desta Egrégia Câmara Municipal o presente Projeto de Lei que dispõe sobre a instituição e oficialização do Hino da Guarda Civil Municipal de Artur Nogueira, intitulado Sentinelas de Artur Nogueira.

A Guarda Civil Municipal desempenha papel essencial na proteção dos bens, serviços e instalações do Município, bem como, ativamente, na promoção da segurança pública, atuando de forma próxima à comunidade e contribuindo significativamente para a ordem e o bem-estar social.

A instituição de um hino próprio para a corporação representa medida de valorização institucional, fortalecendo sua identidade, tradição e espírito de pertencimento entre seus integrantes.

Além disso, trata-se de importante instrumento de incentivo ao civismo, à disciplina e ao reconhecimento público do relevante serviço prestado pela Guarda Municipal à toda população nogueirense.

O Município de Artur Nogueira já possui tradição na valorização de seus símbolos oficiais, a exemplo do Hino Municipal instituído pela Lei nº. 1.127, de 02 de outubro de 1973, sendo o presente projeto mais uma iniciativa voltada à preservação e promoção de sua cultura e história, além de outros consignados

PREFEITURA MUNICIPAL DE ARTUR NOGUEIRA

(Berço da Amizade)

PAÇO MUNICIPAL "PREFEITO JACOB STEIN"

Rua 15 de Novembro, nº 1.400 - Artur Nogueira - SP - CEP 13165-025

CNPJ 45.735.552/0001-86 Fone (19) 3827-9700

e-mail: contato@arturnogueira.sp.gov.br

site: www.arturnogueira.sp.gov.br

no Artigo 2º., da "LOMAN" – Lei Orgânica do Município de Artur Nogueira, em seus incisos, I – A bandeira Municipal, oficializado pela Lei nº. 667/1968, II – O Brasão de Armas, oficializado pela Lei nº. 666/1968 e por último o Inciso III, sendo este o Hino a Artur Nogueira, acima descrito.

A proposta também busca incentivar a divulgação do hino ora oficializado junto à comunidade, especialmente no âmbito educacional e em eventos oficiais, contribuindo para o fortalecimento dos valores cívicos e institucionais.

Ressalta-se que a composição musical que ora se pretende oficializar foi elaborada por autores locais, de forma voluntária e gratuita o que reforça ainda mais o caráter cultural e representativo da presente iniciativa.

Muito importante deixar registrado, nos anais desta casa e para a posteridade, que os autores do referido "Hino", Senhores; Roberto Daher, Secretário de Segurança e Trânsito, aparentemente pessoa estranha ao meio musical, Ricardo Michelino, Maestro da Corporação Musical 24 de Junho e Mateus Felipe, Professor de Música, da nossa querida, tradicional e centenária "Banda", foram os compositores do "Hino", respectivamente, e de forma gratuita, conforme documento que acompanha a propositura, doaram à municipalidade, referida música, seus arranjos e outros apetrechos relativos à musica.

Diante do exposto, e considerando o relevante interesse público da matéria, contamos com o apoio dos Nobres Vereadores para a aprovação do presente Projeto de Lei.

Atenciosamente,

"Paço Municipal Prefeito Jacob Stein", na data supra.

LUCAS SIA RISSATO

Prefeito

PREFEITURA MUNICIPAL DE ARTUR NOGUEIRA

(Berço da Amizade)

PAÇO MUNICIPAL "PREFEITO JACOB STEIN"

Rua 15 de Novembro, nº 1.400 - Artur Nogueira - SP - CEP 13165-025

CNPJ 45.735.552/0001-86 Fone (19) 3827-9700

e-mail: contato@arturnogueira.sp.gov.br

site: www.arturnogueira.sp.gov.br

TÍTULO: HINO DA GUARDA CIVIL MUNICIPAL DE ARTUR NOGUEIRA

"Sentinelas de Artur Nogueira"

Pelas ruas de Artur Nogueira, a paz a vigiar
Com o garbo da farda azul, sempre prontos para atuar
A nossa Guarda Municipal, Garra honra e devoção
Com a força do coração, resguarda a população.
Nossa Guarda Municipal, ofertando proteção!
Servir ao nosso povo, que honra nossa missão.
Na ordem e no progresso, sempre em frente vamos seguir,
Defendendo o "Berço da Amizade", sem nunca desistir!
Com diálogo e firmeza, a lei vamos cumprir
A Brava gente nogueirense, o nosso orgulho é servir.
Seja dia ou seja noite, o compromisso é real
A nossa Segurança, um patrimônio municipal.
Nossa Guarda Municipal, ofertando proteção!
Servir ao nosso povo, que honra nossa missão
Na ordem e no progresso, sempre em frente vamos seguir
Defendendo o "Berço da Amizade", sem nunca desistir!
Avante, guerreiros, força e paz fé e união!
Traz Artur Nogueira um forte brado de canção.

SENTINELAS DE ARTUR NOGUEIRA

Hino da Guarda Civil Municipal

Maestro Ricardo Michelino
Dr. Roberto José Daher
Prof. Matheus de Oliveira Felipe

0,0"
1.1
Início

♩=120

2

3

4

5

Melodia

Flautim

Flauta

Clarineta 1

Clarineta 2

Clarone

Sax alto

Sax tenor

Sax. barítono

Trompa

Trompete 1

Trompete 2

Trombone

Trombone baixo

Eufônio

Tuba

Caixa/tarola

Bumbo

Pratos

Violino I

Violino II

Viola

Violoncelo

Contrabaixo

2

6 7 8 9 10

Melo

Flt.

Fl.

Cl.

Cl.

Cl. b.

Sax. al.

Sax. ten.

Sax. bar.

6 7 8 9 10

Tr.

Tp.te.

Tp.te.

Trne.

Trne. b.

Euf.

Tba.

Cx./tr.

B.

Pr.

Vno. I

Vno. II

Vla.

Vc.

Cb.

6 7 8 9 10

4

16 17 18 19 20

Melo

gar - bo da far - da a zul sem - pre pron tos pra a tu - ar nos - sa guar - da mu ni - ci
 bra - va gen - te no - guei - ren - ce o nos - so or - gu - lho é ser - vir Se - ja di - a ou se - ja

Flt.

Fl.

Cl.

Cl.

Cl. b.

Sax. al.

Sax. ten.

Sax. bar.

16 17 18 19 20

Tr.

Tpte.

Tpte.

Trne.

Trne. b.

Euf.

Tba.

Cx./tr.

B.

Pr.

Vno. I

Vno. II

Vla.

Vc.

Cb.

16 17 18 19 20

Melo

21 22 23 24 25 5

pal noi te gar - ra hon - ra e de - vo - ção com a for - ça do co - ra - ção res -
 o com - pro - mis - so é re - al a nos - sa se - gu - ran - ça um pra - tri -

Flt.

Fl.

Cl.

Cl.

Cl. b.

Sax. al.

Sax. ten.

Sax. bar.

21 22 23 24 25

Tr.

Tpte.

Tpte.

Trne.

Trne. b.

Euf.

Tba.

Cx./tr.

B.

Pr.

Vno. I

Vno. II

Vla.

Vc.

Cb.

31 32 33 34 35 7

Melo
 Flt.
 Fl.
 Cl.
 Cl.
 Cl. b.
 Sax. al.
 Sax. ten.
 Sax. bar.
 Tr.
 Tpte.
 Tpte.
 Trne.
 Trne. b.
 Euf.
 Tba.
 Cx./tr.
 B.
 Pr.
 Vno. I
 Vno. II
 Vla.
 Vc.
 Cb.

ção ser - vir ao no - so po - vo que hon - ra nos sa mis - são na

31 32 33 34 35

Melo

or - dem e no pro-gres - so sem - pre em fren - te va - mos se -

Flt.

Fl.

Cl.

Cl.

Cl. b.

Sax. al.

Sax. ten.

Sax. bar.

Tr.

Tpte.

Tpte.

Trne.

Trne. b.

Euf.

Tba.

Cx./tr.

B.

Pr.

Vno. I

Vno. II

Vla.

Vc.

Cb.

Melo

39 40 41 42 43

guir de-fen - den-do o ber-ço da a-mi za de sem nun ca de - sis - tir

Flt.

Fl.

Cl.

Cl.

Cl. b.

Sax. al.

Sax. ten.

Sax. bar.

39 40 41 42 43

Tr.

Tpte.

Tpte.

Trne.

Trne. b.

Euf.

Tba.

Cx./tr.

B.

Pr.

Vno. I

Vno. II

Vla.

Vc.

Cb.

10

44 45 46 47 48

Melo
tir. a van - te guer - rei - ro, for-ça e paz fé e u-ni - ão e
ff

Flt. *ff*

Fl. *ff*

Cl. *ff*

Cl. *ff*

Cl. b. *ff*

Sax. al. *ff*

Sax. ten. *ff*

Sax. bar. *ff*

Tr. *ff*

Tpte. *ff*

Tpte. *ff*

Trne. *ff*

Trne. b. *ff*

Euf. *ff*

Tba. *ff*

Cx./tr. *ff*

B. *ff*

Pr. *ff*

Vno. I *ff*

Vno. II *ff*

Vla. *ff*

Vc. *ff*

Cb. *ff*

44 45 46 47 48

49 50 51 52 53 11

Melo
traz Ar tur - no - guei - ra um for - te bra - do de can - ção.

Flt.
Fl.
Cl.
Cl.
Cl. b.
Sax. al.
Sax. ten.
Sax. bar.

49 50 51 52 53

Tr.
Tpte.
Tpte.
Trne.
Trne. b.
Euf.
Tba.
Cx./tr.
B.
Pr.
Vno. I
Vno. II
Vla.
Vc.
Cb.

49 50 51 52 53

12

54 55 56 57

Melo

Flt.

Fl.

Cl.

Cl.

Cl. b.

Sax. al.

Sax. ten.

Sax. bar.

54 55 56 57

Tr.

Tpte.

Tpte.

Trne.

Trne. b.

Euf.

Tba.

Cx./tr.

B.

Pr.

Vno. I

Vno. II

Vla.

Vc.

Cb.

54 55 56 57

Melo

Flt.

Fl.

Cl.

Cl.

Cl. b.

Sax. al.

Sax. ten.

Sax. bar.

Tr.

Tpte.

Tpte.

Trne.

Trne. b.

Euf.

Tba.

Cx./tr.

B.

Pr.

Vno. I

Vno. II

Vla.

Vc.

Cb.

Melodia

SENTINELAS DE ARTUR NOGUEIRA

Hino da Guarda Civil Municipal

Maestro Ricardo Michelino
Dr. Roberto José Daher
11 Prof. Matheus de Oliveira Felipe

♩=120

9

2-10

1. Pe las -
2. Com di -

12 13 14 15

ru - as de Ar - tur No - guei - ra a paz a vi gi ar com o
a - lo go e fir - me - za a lei va - mos crum - prir a

16 17 18 19

gar - bo da far - da a zul sem - pre pron tos pra a tu - ar nos - sa
bra - va gen - te no - guei - ren - ce o nos - so or - gu - lho é ser - vir Se - ja

20 21 22 23

guar - da mu ni - ci - pal gar - ra hon ra e de - vo - ção com a
di - a ou se - ja noi te o com - pro - mis - so é re - al a

24 25 26 27

for ça do co - ra - ção res - gar da a po - pu - la - ção nos - sa
nos - sa se - gu - ran - ça um pra - tri - mo - ni o mu - ni - ci - pal

28 29 30 31 32

guar - da mu - ni - ci - pal o - fer - tan - do pro - te - ção ser - vir ao no - so
f

33 34 35 36

po - vo que hon - ra nos - sa mis - são na or dem e no pro V.S.

37 38 39

gres - so sem - pre em fren te va - mos se - guir de - fen -

40 41 42 43 44

den-do o ber-ço da a-mi za de sem nun ca de - sis - tir tir a

45 46 47 48

van - te guer - rei - ro, for-ça e paz fé e u-ni - ão e

ff

49 50 51 52

traz Ar tur - no - guei - ra um for - te bra - do de can - ção.

10

53-62

Flautim

SENTINELAS DE ARTUR NOGUEIRA

Hino da Guarda Civil Municipal

Maestro Ricardo Michelino

Dr. Roberto José Daher

Prof. Matheus de Oliveira Felipe

$\text{♩} = 120$

f

2 3 4

5 6 7

8 9 10 11

12 *mf* 13 14 15 16 17

18 19 20 21 22

23 24 25 26 27

28 *f* 29 30 31 32 33

34 35 36 37

38 39 40

41 42 43

1.

44 2. 45 46 47 48

ff

3 3

49 50 51 52

3

53 54 55 56

3 3 6 6 6 3

57 58 59

3 3 3 3

60 61 62

3 3 3

SENTINELAS DE ARTUR NOGUEIRA

Hino da Guarda Civil Municipal

Flauta

Maestro Ricardo Michelino
Dr. Roberto José Daher
Prof. Matheus de Oliveira Felipe

♩=120

f

mf

f

1.
43

3

SENTINELAS DE ARTUR NOGUEIRA

Clarinet 1

Hino da Guarda Civil Municipal

Maestro Ricardo Michelino

Dr. Roberto José Daher

Prof. Matheus de Oliveira Felipe

♩=120

f

3 2 3 3 4 6 6

5 6 7 3 3

8 3 3 9 3 3 10 11

12 *mf* 13 14 15 16

17 18 19 20 21

22 23 24 25 26

27 28 29 30 31

32 33 *f* 34 35

36 37 38

39 40 41 42

2

Clarinet 2

SENTINELAS DE ARTUR NOGUEIRA

Hino da Guarda Civil Municipal

Maestro Ricardo Michelino

Dr. Roberto José Daher

Prof. Matheus de Oliveira Felipe

♩=120

f

5

8

12

tr

mf

17

22

27

f

32

36

40

1. 2.

SENTINELAS DE ARTUR NOGUEIRA

Clarone

Hino da Guarda Civil Municipal

Maestro Ricardo Michelino

Dr. Roberto José Daher

Prof. Matheus de Oliveira Felipe

♩=120

2 3 4

5 6 7 8

9 10 11

12 13 14 15

16 17 18 19

20 21 22 23

24 25 26 27

28 29 30 31

32 33 34 35

36 37 38 39

f

mf

f

40 41 42 43

44 8 53 54

55 56 57 58

59 60 61 62

SENTINELAS DE ARTUR NOGUEIRA

Sax alto

Hino da Guarda Civil Municipal

Maestro Ricardo Michelino

Dr. Roberto José Daher

Prof. Matheus de Oliveira Felipe

♩=120

f 3 2 3 4

5 6 7 8 9

10 11 12 13 14

mf

15 16 17 18 19 3

20 21 22 23 24 25

26 27 28 29 30

f

31 32 33 34 35

36 37 38 39

40 41 42 43 44

1. 2.

45 46 47 48

ff 3 3

49 50 51 52

3

53 54 55 56

3 3 3 3 3

57 58 59

3

60 61 62

3

49 50 51 52

3

53 54 55 56

3 3 3 3 3

57 58 59

3

60 61 62

3

SENTINELAS DE ARTUR NOGUEIRA

Sax. barítono

Hino da Guarda Civil Municipal

Maestro Ricardo Michelino

Dr. Roberto José Daher

Prof. Matheus de Oliveira Felipe

♩=120

2 3 4

f

5 6 7 8

9 10 11

12 13 14 15

mf

16 17 18 19

20 21 22 23

24 25 26 27

28 29 30 31

f

32 33 34 35

36 37 38 39

40 41 42 43

1.

44 45-52 53 54

2.

55 56 57 58

3

59 60 61 62

3

SENTINELAS DE ARTUR NOGUEIRA

Trompa

Hino da Guarda Civil Municipal

Maestro Ricardo Michelino

Dr. Roberto José Daher

Prof. Matheus de Oliveira Felipe

♩=120

1 2 3 4 3 3

f

5 6 7 8 9

10 11 12 13

mf

14 15 16 17 18

19 20 21 22

23 24 25 26 27

28 29 30 31 32

f

33 34 35 36

37 38 39 40

41 42 43 44

1. 2.

45 *ff* 46 47 48

49 50 51 52

53 54 55 56

57 58 59

60 61 62

SENTINELAS DE ARTUR NOGUEIRA

Trompete 1

Hino da Guarda Civil Municipal

Maestro Ricardo Michelino

Dr. Roberto José Daher

Prof. Matheus de Oliveira Felipe

♩=120

f

2 3 3 3 4 6 6

5 6 3 7 3 3

8 9 10 11 3 3 3 3 3

12 13 14 15 16 17 *mf* 3

18 19 20 21 22 3 3

23 24 25 26 27 3

28 29 30 31 32-33 2 34

35 36 37 3 6 3

38 39 2 40-41

SENTINELAS DE ARTUR NOGUEIRA

Trompete 2

Hino da Guarda Civil Municipal

Maestro Ricardo Michelino

Dr. Roberto José Daher

Prof. Matheus de Oliveira Felipe

♩=120

f

2 3 4

5 6 7

8 9 10 11

12 13 14 15 16 17

mf

18 19 20 21 22

23 24 25 26 27

28 29 30 31 32-33 34

35 36 37 38

39 40-41

SENTINELAS DE ARTUR NOGUEIRA

Trombone baixo

Hino da Guarda Civil Municipal

Maestro Ricardo Michelino

Dr. Roberto José Daher

Prof. Matheus de Oliveira Felipe

♩=120

2 3 4 5

f

6 7 8 9 10

11 12 13 14 15

mf

16 17 18 19 20

21 22 23 24 25

26 27 28 29 30

f

31 32 33 34 35

36 37 38 39

40 41 42 43 44

1. 2.

45 46 47 48

ff

49 50 51 52

53 54 55 56 57

58 59 60 61 62

SENTINELAS DE ARTUR NOGUEIRA

Eufônio

Hino da Guarda Civil Municipal

Maestro Ricardo Michelino

Dr. Roberto José Daher

Prof. Matheus de Oliveira Felipe

♩=120

2 3 4 5

f

6 7 8 9 10

11 12 13 14 15

mf

16 17 18 19 20

21 22 23 24 25

26 27 28 29 30

f

31 32 33 34 35

36 37 38 39

40 41 42 43 44

1. 2.

45 *ff* 46 47 48

3 3 3

49 50 51 52

3

53 54 55 56 57

3 3 3

58 59 60 61 62

3

Tuba

SENTINELAS DE ARTUR NOGUEIRA

Hino da Guarda Civil Municipal

Maestro Ricardo Michelino

Dr. Roberto José Daher

Prof. Matheus de Oliveira Felipe

♩=120

2 3 4 5 3

6 7 8 9

10 11 12 13

14 15 16 17 *mf*

18 19 20 21 22

23 24 25 26 27

28 29 30 31 32

33 34 35 36 37

38 39 40 41

42 43 44

1. 2.

45 46 47 48 3

49 *ff* 50 51 52

53 54 55 56 3

57 58 59

60 61 62 3

Caixa/tarola SENTINELAS DE ARTUR NOGUEIRA
Hino da Guarda Civil Municipal

Maestro Ricardo Michelino

Dr. Roberto José Daher

Prof. Matheus de Oliveira Felipe

♩=120

2 *f* 3 4

5 6 7 8

9 10 11

12 13 14 15

16 17 18 19 3

20 21 22 23

24 25 26

27 28 29 30

31 *f* 32 33 34

35 36 37

38 39 40

41 42 43 44 1. 2.

45 *ff* 46 47 48

49 50 51 52

53 54 55 56

57 58 59

60 61 62

Bumbo

SENTINELAS DE ARTUR NOGUEIRA

Hino da Guarda Civil Municipal

Maestro Ricardo Michelino

Dr. Roberto José Daher

Prof. Matheus de Oliveira Felipe

$\text{♩} = 120$

2 *f*

6

11 *mf*

16

21

26 *f*

30

35

40 1. 2. 43 44

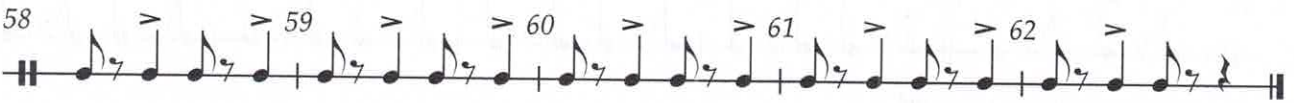
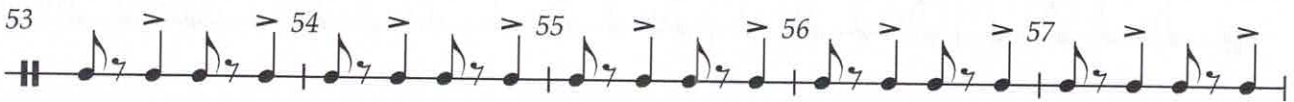
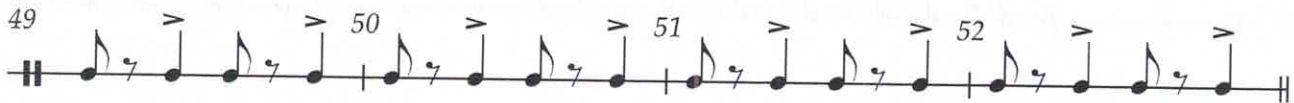
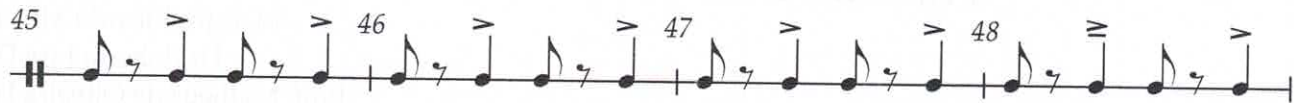

Maestro Ricardo Michelino
SENTINELAS DE ARTUR NOGUEIRA Dr. Roberto José Daher
Prof. Matheus de Oliveira Felipe
Hino da Guarda Civil Municipal

♩=120

2 3 4 5

f

6 7 8 9 10

11 12 13-18 19 20

mf

21-26 27 28 29 30

f

31 32 33 34

35 36 37 38

39 40 41 42

43 44 45 46

ff

47 48 49 50

51 52 53 54

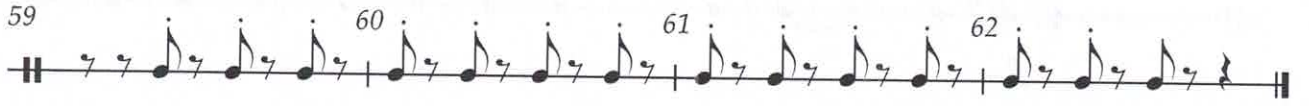
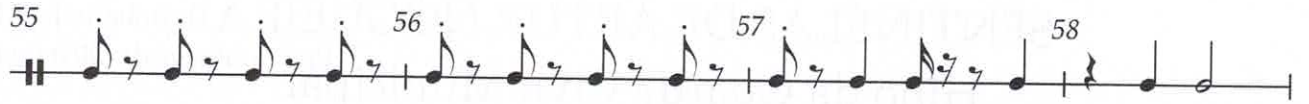

SENTINELAS DE ARTUR NOGUEIRA

Hino da Guarda Civil Municipal

Maestro Ricardo Michelino
Dr. Roberto José Daher
Prof. Matheus de Oliveira Felipe

$\text{♩} = 120$

5

11

18

26

33

38

44

51

56

59

f

ff

3

6

5

trill

22-24

1.

2.

Violino II

SENTINELAS DE ARTUR NOGUEIRA

Hino da Guarda Civil Municipal

Maestro Ricardo Michelino

Dr. Roberto José Daher

Prof. Matheus de Oliveira Felipe

♩=120

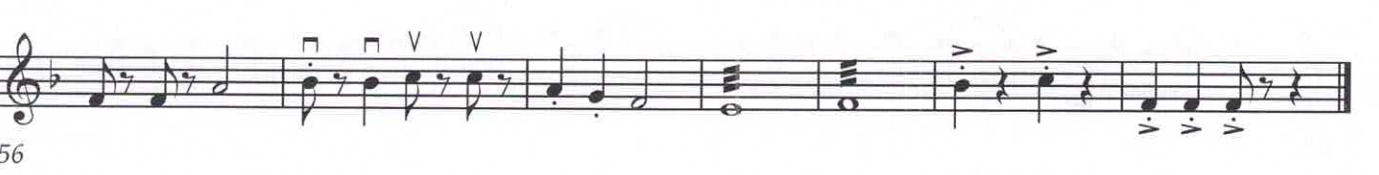
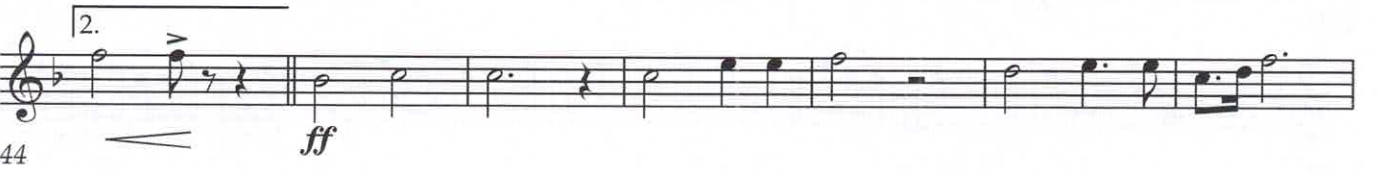
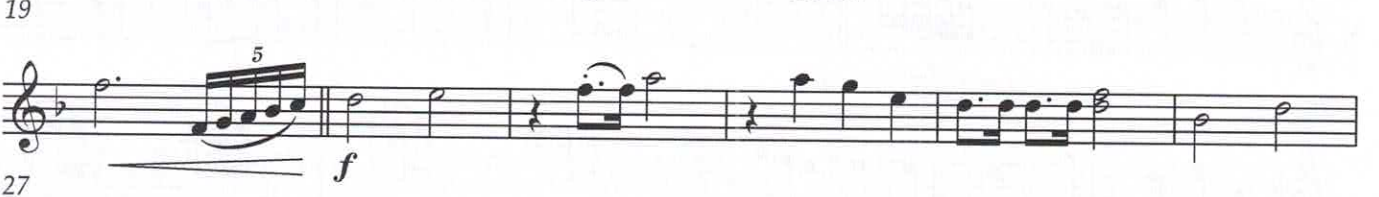
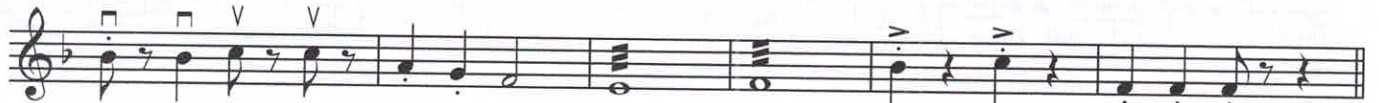

SENTINELAS DE ARTUR NOGUEIRA

Hino da Guarda Civil Municipal

Viola

Maestro Ricardo Michelino

Dr. Roberto José Daher

Prof. Matheus de Oliveira Felipe

♩=120

6

12

19

27

33

37

43

50

56

Violoncello

44

ff

48

52

57

Contrabaixo

SENTINELAS DE ARTUR NOGUEIRA

Hino da Guarda Civil Municipal

Maestro Ricardo Michelino

Dr. Roberto José Daher

Prof. Matheus de Oliveira Felipe

♩=120

f

6

11

15

19

23

28

33

38

41

Contrabaixo

2.

44

ff

48

53

58

61

3

PREFEITURA MUNICIPAL DE ARTUR NOGUEIRA

(Berço da Amizade)

PAÇO MUNICIPAL "PREFEITO JACOB STEIN"

Rua 15 de Novembro, nº 1.400 - Artur Nogueira - SP - CEP 13165-025

CNPJ 45.735.552/0001-86 Fone (19) 3827-9700

e-mail: contato@arturnogueira.sp.gov.br

site: www.arturnogueira.sp.gov.br

DECLARAÇÃO DE AUTORIZAÇÃO DE USO DE OBRA MUSICAL

Hino da Guarda Civil Municipal de Artur Nogueira

"Sentinelas de Artur Nogueira"

Nós, abaixo assinados; Roberto José Daher, brasileiro, casado, portador da Cédula de Identidade RG. nº. 9.821.292 – SSP/SP, CPF/MF. nº. 075.104.317-40, Ricardo Michelino, brasileiro, divorciado, portador da Cédula de Identidade RG. nº. 23.957.997 - 5 - SSP/SP, CPF/MF. nº. 138.061.708-19, Matheus de Oliveira Felipe, brasileiro, casado, portador da Cédula de Identidade RG. nº. 17.913.270 - SSP/MG, CPF/MF. nº. 113.926.606-37. **"DECLARAMOS"**, para os fins necessários, na forma da lei, que somos os legítimos autores da obra musical intitulada:

Título

"Sentinelas de Artur Nogueira"

Hino da Guarda Civil Municipal de Artur Nogueira

Pelas ruas de Artur Nogueira, a paz a vigiar

Com o garbo da farda azul, sempre prontos para atuar

A nossa Guarda Municipal, Garra honra e devoção

Com a força do coração, resguarda a população.

Nossa Guarda Municipal, ofertando proteção!

Servir ao nosso povo, que honra nossa missão.

PREFEITURA MUNICIPAL DE ARTUR NOGUEIRA

(Berço da Amizade)

PAÇO MUNICIPAL "PREFEITO JACOB STEIN"

Rua 15 de Novembro, nº 1.400 - Artur Nogueira - SP - CEP 13165-025

CNPJ 45.735.552/0001-86 Fone (19) 3827-9700

e-mail: contato@arturnogueira.sp.gov.br

site: www.arturnogueira.sp.gov.br

Na ordem e no progresso, sempre em frente vamos seguir,

Defendendo o "Berço da Amizade", sem nunca desistir!

Com diálogo e firmeza, a lei vamos cumprir

A Brava gente nogueirense, o nosso orgulho é servir.

Seja dia ou seja noite, o compromisso é real

A nossa Segurança, um patrimônio municipal.

Nossa Guarda Municipal, ofertando proteção!

Servir ao nosso povo, que honra nossa missão

Na ordem e no progresso, sempre em frente vamos seguir

Defendendo o "Berço da Amizade", sem nunca desistir!

Avante, guerreiros, força e paz fé e união!

Traz Artur Nogueira um forte brado de canção.

Assim, desta forma, **AUTORIZAMOS**, de forma gratuita, irrevogável e por prazo indeterminado, o **MUNICÍPIO DE ARTUR NOGUEIRA**, inscrito no CNPJ nº 45.735.552/0001-86, estabelecido na Rua 15 de Novembro, nº.1400, Cidade Jardim II, a:

- Utilizar a obra em atos oficiais, eventos e solenidades;
- Reproduzir divulgar e publicar a composição por quaisquer meios;
- Executar a obra no âmbito institucional, educacional e cultural;
- Incluí-la como símbolo oficial, na forma de Hino da Guarda Civil Municipal.

PREFEITURA MUNICIPAL DE ARTUR NOGUEIRA

(Berço da Amizade)

PAÇO MUNICIPAL "PREFEITO JACOB STEIN"

Rua 15 de Novembro, nº 1.400 - Artur Nogueira - SP - CEP 13165-025

CNPJ 45.735.552/0001-86 Fone (19) 3827-9700

e-mail: contato@arturnogueira.sp.gov.br

site: www.arturnogueira.sp.gov.br

Declaramos, ainda, que a referida obra é original e não viola direitos de terceiros, assumindo integral responsabilidade por quaisquer questionamentos futuros.

Por ser expressão da verdade, firmamos a presente.

Artur Nogueira, 15 de abril de 2026 – quarta-feira.

AUTORES:

MATHEUS DE OLIVEIRA FELIPE

RICARDO MICHELINO

ROBERTO JOSÉ DAHER

TESTEMUNHAS:

Reinaldo Amélio Tagliari

CPF: 719.155.168-20 – RG. nº. 9.023.349 – SSP/SP

Eva Edivalda de Fáveri Tagliari

CPF: 016.547.098-40 - RG. nº. 9.388.037- 6 - SSP/SP